Aktualisierung - Informationen zu den Aschbergskispielen 2022 / Sachsenpokal Skilanglauf

Klingenthal, den 07.01.2022

Liebe Sportfreunde,

wir freuen uns, Euch mitteilen zu können, dass der Sachsenpokal am Sonntag in Klingenthal stattfinden kann.

Wettkampfmodus wird 2 Läufe über 500 m (Zeitenaddition) sein.
Bitte beachtet die Informationen, die Euch am Montag zugegangen sind.

Sportliche Grüße aus dem Vogtland
und Gute Anreise
VSC Klingenthal

NEU – Stand, 07.01.2022

Einladung und Ausschreibung zum

4-INITIA Sachsenpokal Skilanglauf 2021/22

09.01.2022 Klingenthal
- Sparkasse Vogtland Arena -

Veranstalter: Skiverband Sachsen e. V.

Organisator: VSC Klingenthal

Organisationskomitee:
Wettkampfbeauftragter SVS: Frank-Dietrich Bauer
Rennleiter: Andreas Hille
Streckenchef: Thomas Meisinger

Medizinische Absicherung: Bergwacht Klingenthal

Teilnahmeberechtigt: Sachsenpokal: Alle Mitglieder des SVS mit gültigem Startpass

Wettkampfformat: Sprint oder 2 Einzelläufe (Addition der Zeiten) – Freie Technik

Altersklasseneinteilung: männlich /weiblich

Klasse	Jg	Strecke
Schüler 10	2012	0,5 km / FT
Schüler 11	2011	0,5 km / FT
Schüler 12	2010	0,5 km / FT
Schüler 13	2009	0,5 km / FT
Schüler 14	2008	0,5 km / FT
Schüler 15	2007	0,5 km / FT

Zeitplan: Erster Start 11.00 Uhr

Wettkampfbestimmungen: Die Wettkämpfe werden nach der DWO, ergänzt durch das Reglement Sachsenpokal, durchgeführt.

Wettkampfort: Sparkasse Vogtland Arena

Meldungen: mit Meldeliste des SVS (einschließlich Meldung der Betreuer)
per Mail an: sport@weltcup-klingenthal.de

Meldeschluss: 5. Januar 2022
keine Nachmeldungen möglich !!!!

Nenngeld: 4,00 Euro

Auszeichnung: Platz 1-3 - Pokale / Urkunden

Ergebnisse: www.skiverbandsachsen.de

Streckenplan

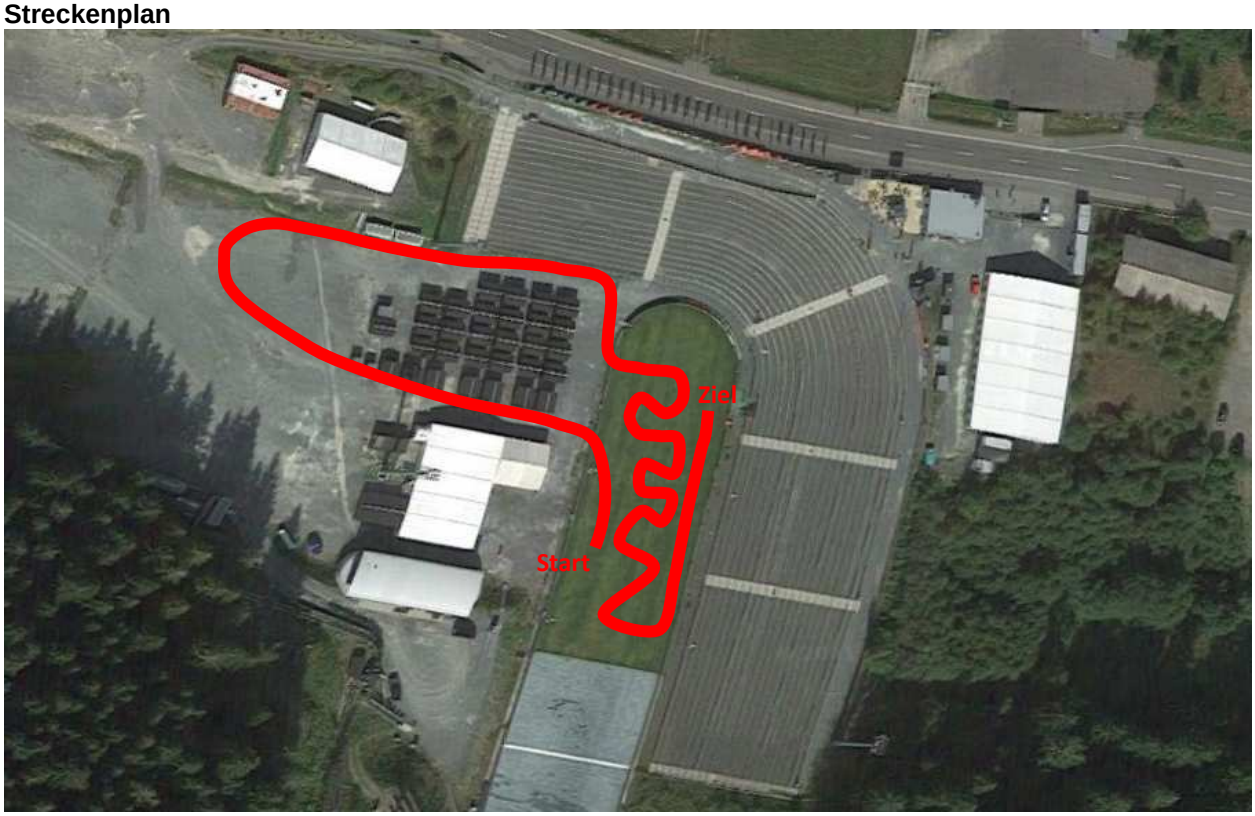

Haftung:

Die Teilnehmerinnen und Teilnehmer verzichten mit Abgabe der Meldung für alle im Zusammenhang mit der Veranstaltung erlittenen Unfälle oder Schäden auf jedes Recht des Vorgehens oder Rückgriffs gegen die Ausrichter und Veranstalter, dessen Beauftragte, Sportwarte und Helfer, Behörden, Grundstücksbesitzer sowie irgendwelche anderen Personen, die mit der Organisation der Veranstaltung in Verbindung stehen.
Diese Vereinbarung wird mit der Abgabe der Meldung gegenüber dem Ausrichter und dem Veranstalter wirksam.
Die Ausrichter und Veranstalter behalten sich das Recht vor, alle durch höhere Gewalt oder aus Sicherheitsgründen oder von Behörden angeordneten erforderlichen Änderungen vorzunehmen oder auch die Veranstaltung abzusagen, falls dies durch außerordentliche Umstände bedingt ist, ohne irgendwelche Schadenersatzpflichten zu übernehmen.

Jede Teilnehmerin/jeder Teilnehmer erklärt mit seiner Unterschrift auf dem Anmeldeformular oder dem Abschicken der Online-Meldung, dass er die Bedingungen der Wettkampfausschreibung bezüglich der Durchführung des Wettbewerbs und sonstiger veranstaltungsspezifischen Festlegungen bezüglich der Verantwortlichkeit und des Haftungsverzichts anerkennt, er gegen Unfälle ausreichend versichert ist und auf eigenes Risiko teilnimmt.
Jede Teilnehmerin/jeder Teilnehmer bestätigt ausdrücklich, dass die auf dem Nennformular eingetragenen Angaben in vollem Umfang zutreffend sind.

Datenschutz

Für die öffentliche Repräsentation des organisierten Sports können im Rahmen der ausgeschriebenen Veranstaltung Foto- und Videoaufnahmen angefertigt werden. Des Weiteren werden Ergebnislisten mit perso-

nenbezogenen Daten angefertigt und veröffentlicht. Mit der namentlichen Meldung zu der Veranstaltung wird die Erlaubnis zu den oben genannten Möglichkeiten erteilt.
Die Teilnehmerinnen und Teilnehmer erlauben mit ihrer Anmeldung zum Wettkampf den Ausrichter und Veranstalter, personenbezogene Daten für Aktionen zu verwenden, die im Zusammenhang mit der Veranstaltung stehen.
Jede Teilnehmerin/jeder Teilnehmer willigt unwiderruflich sowie sachlich und zeitlich unbegrenzt ein, dass ohne Vergütungsanspruch Bild- und Videomaterial aus dem Wettbewerb uneingeschränkt veröffentlicht, an Pressevertreter weitergereicht sowie für Marketingaktivitäten verwendet werden können, auch soweit er selbst abgebildet ist.

Regelungen im Zusammenhang mit CoViD 19

Es gelten die Vorschriften der zum Zeitpunkt der Veranstaltung aktuellen Sächsischen Coronaschutzverordnung sowie der aktuellen Allgemeinverfügung des Vogtlandkreises. Das entsprechende Hygienekonzept wird rechtzeitig vor der Veranstaltung erstellt und bekannt gegeben.

Klingenthal, den 03.01.2022

Aktualisierung - Informationen zu den Aschbergskispielen 2022 / Sachsenpokal Skilanglauf

Liebe Sportfreunde,

zunächst einmal allen ein Gesundes Neues Jahr.

Nach einem heutiger Ortstermin mit Philipp Ebell in der Sparkasse Vogtland Arena können, wir Euch folgende neue Informationen mitteilen:

Zum jetzigen Zeitpunkt ist geplant, den Sachsenpokal S10 – S15 auf einer verkürzten Strecke innerhalb der Sparkasse Vogtland Arena als Sprint (analog Dresden) durchzuführen. Sollte die Streckenbreite für Finalläufe nicht ausreichend sein, werden zwei „Prologe“ durchgeführt. Das Endergebnis ergibt sich in diesem Fall aus der Summe der beiden Laufzeiten.

Die Entscheidung, ob bzw. in welchen Modus der Wettkampf stattfindet, erhaltet Ihr am Freitagvormittag.

Für den Zugang zur Sparkasse Vogtland Arena bleiben die am 31.12. versendeten Informationen bestehen.

Parkmöglichkeiten für die Sachsenpokal – Teilnehmer sind nur auf dem Parkplatz P1 an der Falkensteiner Straße möglich. Der Einlass zum Wettkampfgelände erfolgt ausschließlich über das Eingangsgebäude der Sparkasse Vogtland Arena. Hierfür ist grundsätzlich ein aktueller negativer Antigen-Schnelltest (nicht älter als 24h) erforderlich, den jeder Teilnehmer und Betreuer einzeln vorzulegen hat. (analog Sachsenpokal Dresden). Selbsttests werden nicht anerkannt.

Eine Testmöglichkeit befindet sich in Klingenthal im CTZ Klingenthal (Grenzübergang) – Graslitzer Str. 4 / 08248 Klingenthal. Geöffnet sonntags 08.00 – 12.00 Uhr.

Auf dem gesamten Wettkampfgelände besteht Maskenpflicht, ausgenommen Wettkämpfer während ihres Laufes.

Umkleidemöglichkeiten für die Teilnehmer befinden sich im Pressezelt der Sparkasse Vogtlandarena
Wachsmöglichkeiten in Innenräumen können nicht angeboten werden, ebenso wenig eine Verpflegung der Teilnehmer.

Ebenso bleibt der Meldeschluss (Mittwoch, 05.01.2022 – keine Nachmeldungen möglich) bestehen.
Bitte sendet Euere Meldung einschließlich namentlich Meldung der Betreuer an sport@weltcup-klingenthal.de.

Aufgrund der aktuellen Situation bitten wir, die Anzahl der Betreuer so gering wie möglich zu halten.

Die Startnummernausgabe und Bezahlung der Startgebühren (Barzahlung) erfolgt ausschließlich vereinsweise. Individuelle Abholung und Bezahlung durch Einzelne ist nicht möglich.

Klingenthal, den 31.12.2021

Informationen zu den Aschbergskispielen 2022 / Sachsenpokal Skilanglauf

Liebe Sportfreunde,

Vorbehaltlich einer genügenden Schneeauflage finden die Wettkämpfe am 09.01.2022 ab 11.00 Uhr in der Sparkasse Vogtland Arena in Klingenthal statt.

Es kommen ausschließlich Wettkämpfe in den Sachsenpokal-Klassen S10 – 15 zur Austragung.
Die Wettbewerbe finden in der Freien Technik (Einzelstart 20 Sekunden) statt.

Da am Morgen des gleichen Tages noch ein Wettbewerb des Continentalcups Nordische Kombination (Langlauf-Start: 09:00 Uhr) ausgetragen wird, ist der Zutritt zum Wettkampfgelände erst nach 10:00 Uhr möglich.

Parkmöglichkeiten für die Sachsenpokal – Teilnehmer sind nur auf dem Parkplatz P1 an der Falkensteiner Straße möglich. Der Einlass zum Wettkampfgelände erfolgt ausschließlich über das Eingangsgebäude der Sparkasse Vogtland Arena. Hierfür ist grundsätzlich ein aktueller negativer Antigen-Schnelltest (nicht älter als 24h) erforderlich, den jeder Teilnehmer und Betreuer einzeln vorzulegen hat. (analog Sachsenpokal Dresden). Selbsttests werden nicht anerkannt.

Eine Testmöglichkeit befindet sich in Klingenthal im CTZ Klingenthal (Grenzübergang) – Graslitzer Str. 4 / 08248 Klingenthal. Geöffnet sonntags 08.00 – 12.00 Uhr.

Auf dem gesamten Wettkampfgelände besteht Maskenpflicht, ausgenommen Wettkämpfer während ihres Laufes.

Umkleidemöglichkeiten für die Teilnehmer befinden sich im Pressezelt der Sparkasse Vogtlandarena
Wachsmöglichkeiten in Innenräumen können nicht angeboten werden, ebenso wenig eine Verpflegung der Teilnehmer.

Die Startnummernausgabe und Bezahlung der Startgebühren (Barzahlung) erfolgt ausschließlich vereinsweise ab 10.00 am Rennbüro. Individuelle Abholung und Bezahlung durch Einzelne ist nicht möglich.

Wir weisen daraufhin, dass mit der Meldung der Teilnehmer (bis Mittwoch 05.01. an sport@weltcup-klingenthal.de) auch eine namentliche Meldung der Betreuer zu erfolgen hat. Nachmeldungen sind grundsätzlich ausgeschlossen.
Aufgrund der aktuellen Situation bitten wir, die Anzahl der Betreuer so gering wie möglich zu halten.

Als Anlage ist die aktualisierte Ausschreibung und das ausführliche Hygienekonzept der Veranstaltung beigefügt.

Die Entscheidung, ob der Sachsenpokal witterungsbedingt durchgeführt werden kann, erfolgt am Montag, 03.01.2022.

Sportliche Grüße aus Klingenthal
Einen Guten Rutsch und ein gesundes 2022

wünscht
Der VSC Klingenthal

vorbehaltlich Corona bedingter Änderungen !

Einladung und Ausschreibung zum

4-INITIA Sachsenpokal Skilanglauf 2021/22

09.01.2022 Klingenthal
- Sparkasse Vogtland Arena -

Veranstalter: Skiverband Sachsen e. V.

Organisator: VSC Klingenthal

Organisationskomitee:
Wettkampfbeauftragter SVS: Frank-Dietrich Bauer
Rennleiter: Andreas Hille
Streckenchef: Thomas Meisinger

Medizinische Absicherung: Bergwacht Klingenthal

Teilnahmeberechtigt: Sachsenpokal: Alle Mitglieder des SVS mit gültigem Startpass

Wettkampfformat: Sachsenpokalwertung S10 – S15: Freie Technik
Einzelstart 20 Sekunden ~~Doppelstart~~
~~zusätzliche Klassen S7 – S9: Klassische Technik~~

Altersklasseneinteilung: männlich /weiblich

Klasse	Jg	Strecke
Schüler 10	2012	1,6 km / FT
Schüler 11	2011	1,6 km / FT
Schüler 12	2010	3,2 km / FT
Schüler 13	2009	3,2 km / FT
Schüler 14	2008	4,8 km / FT
Schüler 15	2007	4,8 km / FT
~~Schüler 7~~	~~2015~~	~~0,8 km / cl~~
~~Schüler 8~~	~~2014~~	~~0,8 km / cl~~
~~Schüler 9~~	~~2013~~	~~0,8 km / cl~~

Zeitplan:
Anreise nicht vor 10.00 Uhr
Erster Start 11.00 Uhr

Wettkampfbestimmungen: Die Wettkämpfe werden nach der DWO, ergänzt durch das Reglement Sachsenpokal, durchgeführt.

Wettkampfort: Sparkasse Vogtland Arena

Meldungen: mit Meldeliste des SVS (einschließlich Meldung der Betreuer)
per Mail an: sport@weltcup-klingenthal.de

Meldeschluss: 5. Januar 2022
keine Nachmeldungen möglich !!!!

Nenngeld: 4,00 Euro

Auszeichnung: Platz 1-3 - Pokale / Urkunden

Streckenplan und – profil

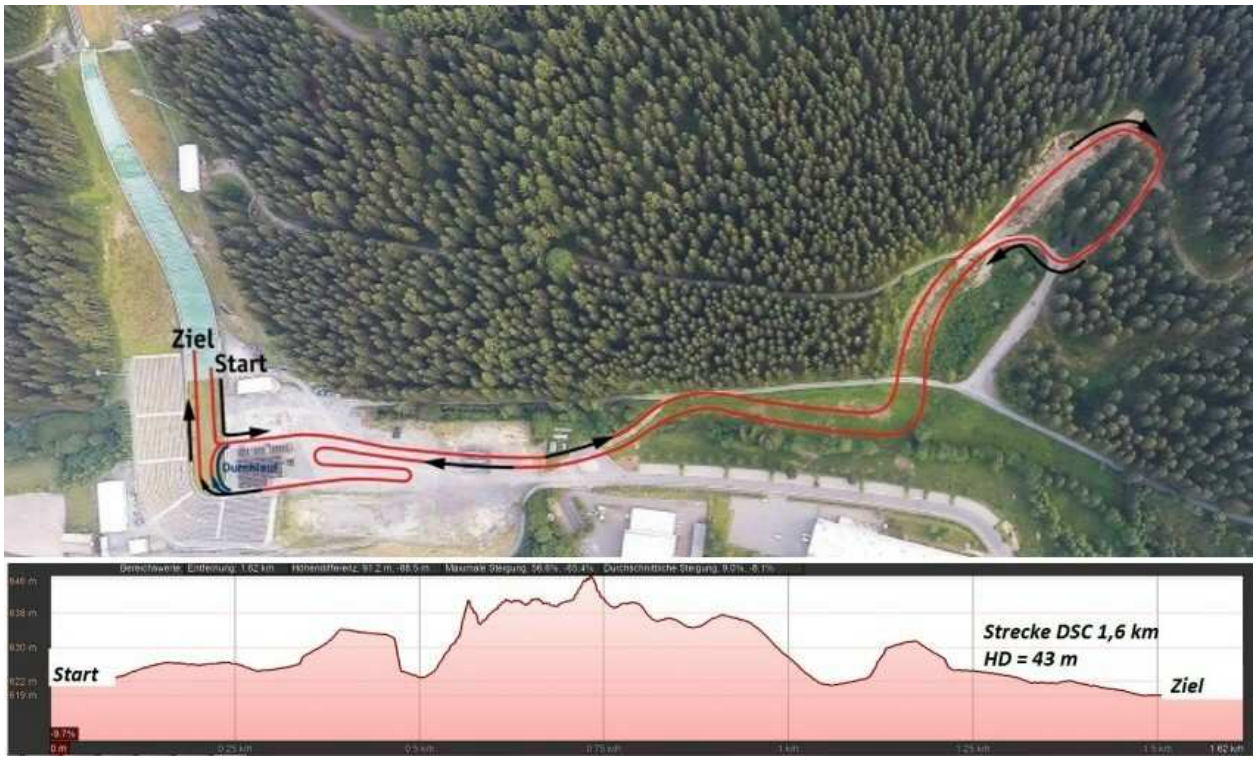

Ergebnisse: www.skiverbandsachsen.de

Haftung: Die Teilnehmerinnen und Teilnehmer verzichten mit Abgabe der Meldung für alle im Zusammenhang mit der Veranstaltung erlittenen Unfälle oder Schäden auf jedes Recht des Vorgehens oder Rückgriffs gegen die Ausrichter und Veranstalter, dessen Beauftragte, Sportwarte und Helfer, Behörden, Grundstücksbesitzer sowie irgendwelche anderen Personen, die mit der Organisation der Veranstaltung in Verbindung stehen.
Diese Vereinbarung wird mit der Abgabe der Meldung gegenüber dem Ausrichter und dem Veranstalter wirksam.
Die Ausrichter und Veranstalter behalten sich das Recht vor, alle durch höhere Gewalt oder aus Sicherheitsgründen oder von Behörden angeordneten erforderlichen Änderungen vorzunehmen oder auch die Veranstaltung abzusagen, falls dies durch außerordentliche Umstände bedingt ist, ohne irgendwelche Schadenersatzpflichten zu übernehmen.

Jede Teilnehmerin/jeder Teilnehmer erklärt mit seiner Unterschrift auf dem Anmeldeformular oder dem Abschicken der Online-Meldung, dass er die Bedingungen der Wettkampfausschreibung bezüglich der Durchführung des Wettbewerbs und sonstiger veranstaltungsspezifischen Festlegungen bezüglich der Verantwortlichkeit und des Haftungsverzichts anerkennt, er gegen Unfälle ausreichend versichert ist und auf eigenes Risiko teilnimmt.
Jede Teilnehmerin/jeder Teilnehmer bestätigt ausdrücklich, dass die auf dem Nennformular eingetragenen Angaben in vollem Umfang zutreffend sind.

Datenschutz

Für die öffentliche Repräsentation des organisierten Sports können im Rahmen der ausgeschriebenen Veranstaltung Foto- und Videoaufnahmen angefertigt werden. Des Weiteren werden Ergebnislisten mit personenbezogenen Daten angefertigt und veröffentlicht. Mit der namentlichen Meldung zu der Veranstaltung wird die Erlaubnis zu den oben genannten Möglichkeiten erteilt.
Die Teilnehmerinnen und Teilnehmer erlauben mit ihrer Anmeldung zum Wettkampf den Ausrichter und Veranstalter, personenbezogene Daten für Aktionen zu verwenden, die im Zusammenhang mit der Veranstaltung stehen.
Jede Teilnehmerin/jeder Teilnehmer willigt unwiderruflich sowie sachlich und zeitlich unbegrenzt ein, dass ohne Vergütungsanspruch Bild- und Videomaterial aus dem Wettbewerb uneingeschränkt veröffentlicht, an Pressevertreter weitergereicht sowie für Marketingaktivitäten verwendet werden können, auch soweit er selbst abgebildet ist.

Regelungen im Zusammenhang mit CoViD 19

Es gelten die Vorschriften der zum Zeitpunkt der Veranstaltung aktuellen Sächsischen Coronaschutzverordnung sowie der aktuellen Allgemeinverfügung des Vogtlandkreises. Das entsprechende Hygienekonzept wird rechtzeitig vor der Veranstaltung erstellt und bekannt gegeben.

Schutz- und Hygienekonzept des VSC Klingenthal für den Sachsenpokal Skilanglauf am 09.01.2022

Zum Schutz unserer Teilnehmer, Betreuer, Funktionäre, Kampfrichter und Helfer/-innen vor einer weiteren Ausbreitung des Covid-19 Virus verpflichten wir uns, die folgenden Infektionsschutzgrundsätze und Hygieneregeln einzuhalten.

Unser Ansprechpartner zum Infektions- bzw. Hygieneschutz

Name: Alexander Ziron

Telefon: 037465-45690 E-Mail: vsc@klingenthal.de

- Wir stellen den Mindestabstand von 1,5 Metern zwischen Personen sicher.
- Personen mit Atemwegs-Symptomen (sofern nicht vom Arzt z.B. abgeklärte Erkältung) halten wir von der Einrichtung fern.
- Bei Verdachtsfällen wenden wir ein festgelegtes Verfahren zur Abklärung an

1. Maßnahmen zur Gewährleistung des Mindestabstands von 1,5 m

- Unterweisung der Teilnehmer, Betreuer, Funktionäre, Kampfrichter und Helfer/-innen über die Abstandsregeln
- Es besteht Grundsätzlich Maskenpflicht
- Zuschauern sind nicht zugelassen
- Betreuungspersonal ist auf ein Minimum zu begrenzen
- Kontrolle der Einhaltung der Abstandsregeln

2. Handlungsanweisungen für Verdachtsfälle

- Auffordern von Teilnehmern mit entsprechenden Symptomen, das Veranstaltungsgelände zu verlassen bzw. zuhause zu bleiben
- Aufforderung an die betroffenen Personen, sich umgehend an einen Arzt oder das Gesundheitsamt zu wenden
- Treffen von Regelungen im Rahmen der Pandemieplanung, um bei bestätigten Infektionen Personen zu ermitteln und zu informieren, bei denen durch den Kontakt mit der infizierten Person ebenfalls ein Infektionsrisiko besteht

<u>Weitere Maßnahmen:</u>

3. Teilnahme

- Es dürfen ausschließlich Teilnehmer/Betreuer, die beim Betreten des Geländes einen negativen Antigentest nicht älter als 24 Stunden vorlegen können und ohne verdächtige Symptome, mit gutem Allgemeinbefinden, die nicht in Kontakt mit einer nachweislich infizierten Person gekommen sind, an der Veranstaltung teilnehmen.
- Dokumentation personenbezogener Daten der Teilnehmer und Betreuer zur Kontaktnachverfolgung (offizielle Meldung der teilnehmenden Vereine)
- Bei geringsten Krankheitsanzeichen ist eine Teilnahme ausgeschlossen.
- Personen mit Vorerkrankungen schätzen bitte selbstständig das Risiko einer Teilnahme für sich ein.
- Bei einer Teilnahme wird davon ausgegangen, dass das Risiko für diesen Personenkreis als vertretbar bewertet wurde.

4. Handhygiene

- Aushang von Anleitungen zur Handhygiene
- Bereitstellung von Spendern mit Desinfektionsmitteln zur Händedesinfektion
- Unterweisung der Teilnehmer, Betreuer, Funktionäre, Kampfrichter und Helfer/-innen zur Handhygiene
- Bereitstellung von hautschonender Seife
- Bereitstellung von Papierhandtüchern zur Einmalbenutzung
- Hinweis auf Hautpflege

5. Sanitärräume

- Bei Benutzung der Toiletten und Umkleiden ist darauf zu achten, dass jeweils nur eine Person eintritt, bzw. der Mindestabstand eingehalten werden kann
- Zurverfügungstellung von hautschonender Flüssigseife und von Einweghandtüchern zur Reinigung der Hände
- Anpassung der Reinigungsintervalle
- Regelmäßige Reinigung von Türklinken und Handläufen

Klingenthal, den 31.12.2021
Ort, Datum

Unterschrift Geschäftsführer